

Obec Nemcovce – stavebný úrad

so sídlom Nemcovce 93, 082 12 Kapušany

Číslo: NE-2021/103-OcÚ 002

Vo Fulianke dňa: 09.05.2022

VEREJNÁ VYHLÁŠKA,

ktorou sa oznamuje:

ÚZEMNÉ ROZHODNUTIE

Obec Nemcovce ako príslušný orgán podľa § 13 ods. 5 zák. SNR č. 369/1990 Zb. o obecnom zariadení v znení neskorších predpisov v spojení s § 33 ods. 1 a § 117 zák. č. 50/1976 Zb. o územnom plánovaní a stavebnom poriadku (stavebný zákon) v znení neskorších predpisov (ďalej len „stavebný zákon“) príslušným stavebným úradom, prerokovalo návrh v územnom konaní s účastníkmi konania a dotknutými orgánmi štátnej správy postupom podľa § 35 a § 36 stavebného zákona. Posúdilo návrh podľa § 37 stavebného zákona, zosúladiť stanoviská uplatnené dotknutými orgánmi štátnej správy a vyhodnotilo vyjadrenia a námietky účastníkov konania.

Na základe toho podľa § 39 a § 39a stavebného zákona a § 4 vyhlášky MŽP SR č. 453/2000 Z.z., ktorou sa vykonávajú niektoré ustanovenia stavebného zákona, vo veci návrhu na územné rozhodnutie o umiestnení líniovej, inžinierskej stavby: „**Miestne komunikácie – SO 100-00, SO 101-00, SO 102-00, SO 103-00**“ na pozemkoch na parcele č. **KN-C 641, 643/4, 675, 736 a 807**, kat. územie **Okružná** zo dňa 13.08.2021 navrhovateľa **Obec Okružná, Okružná 15, 082 12 Kapušany**, vydáva toto

rozhodnutie o umiestnení stavby

Členenie stavby:

- SO 100-00 MIESTNA KOMUNIKÁCIA FUNKČNEJ TRIEDY C3 (parc. č. KN C 807, k.ú. Okružná)
- SO 101-00 MIESTNA KOMUNIKÁCIA NA PARCELE C-KN č.641 A 643/4 (k.ú. Okružná)
- SO 102-00 MIESTNA KOMUNIKÁCIA NA PARCELE C-KN č.675 (k.ú. Okružná)
- SO 103-00 MIESTNA KOMUNIKÁCIA NA PARCELE C-KN č.736 (k.ú. Okružná)

SO 100-00 MIESTNA KOMUNIKÁCIA FUNKČNEJ TRIEDY C3 (parc. č. KN C 807, k.ú. Okružná)

Navrhovaná miestna obslužná komunikácia funkčnej triedy C3 je časťou budúcej komunikácie v novovznikajúcej obytnej zóne, ktorá je napojená na miestnu komunikačnú sieť. Cez túto komunikáciu sa obyvatelia dostanú na existujúcu miestnu komunikáciu napájajúcu sa priamo na štátnu cestu III. triedy č.3434, ktorá sa napája na štátnu cestu I/68. Navrhovaná cesta je v celom úseku dvojpruhová, obojsmerná, smerovo nerozdelená, funkčnej triedy C3 klasifikovanú ako MOU 6,5/30 s pravostranným chodníkom šírky 1,50m a bezpečnostnou rezervou šírky 0,50m, ktorú tvorí odvodňovací žľab. Vedená je v extraviláne obce Okružná na parcele č.807 C-KN. Bude slúžiť pre osobnú dopravu. V budúcnosti sa plánuje, že táto miestna komunikácia bude pokračovať.

Šírkové usporiadanie komunikácie

Šírkové usporiadanie komunikácie zodpovedá funkčnej triede C3 MOU 6,5/30.

- jazdný pruh: a=2x2,75m

- bezp. rezerva: c=2x0,50m /pravostranná b.rezerva tvorená žľabovkou/

SPOLU: 6,50 m

V celej dĺžke je navrhnutý pravostranný chodník šírky 1,50m, ktorý sa napojí na plánovaný chodník rekonštrukcie existujúcej MK.

Navrhované kapacity:

Celková dĺžka navrhovaných komunikácií 77,80 m

Konštrukcia komunikácie:

- ASFALTOVÝ BETÓN	ACO 11-II	50mm	STN EN 13108-1
- SPOJOVACÍ ASFALTOVÝ POSTREK		min. 0,5kg/m ²	
- OBALOVANÉ KAMENIVO	ACP 16-II	100mm	STN EN 13108-1
- ŠTRKODRVINA	ŠD 31,5(45) G/C	200mm	STN EN 13285
- ŠTRKODRVINA	ŠD 31,5(45) G/C	250mm	STN EN 13285

Pláň uvažovaná $E_{p,n} = 45\text{MPa}$.

Konštrukcia nového chodníka:

- BETÓNOVÁ ZÁMKOVÁ DLAŽBA		60mm	
- PIESKOVÝ PODSYP		30mm	
- PODKLADNÝ BETÓN C12/15		100mm	
- ŠTRKODRVINA	ŠD 31,5(45) G/C	2x150mm	STN EN 13285

Pláň uvažovaná $E_{p,n} = 30\text{MPa}$.

Odvodnenie

Zrážková voda z vozovky bude odvedená jednostranným sklonom vozovky (2,50%) ku pravej krajnici kde navrhujeme osadiť prefabrikovanú žľabovku, ktorá bude zaústená cez uličnú vpusť do existujúcej priekopy na začiatku úseku popri existujúcej miestnej komunikácii. Na začiatku navrhujeme vybúranie existujúceho priepustu a nahradenie líniovým odvodňovacím žľabom DN500 s pororostom E600, aby voda z novej komunikácie nestekala na existujúcu komunikáciu, ale dostala sa do priekopy. Zemná pláň bude vypsávaná do drenáže vyústenej taktiež do existujúcej priekopy.

SO 101-00 MIESTNA KOMUNIKÁCIA NA PARCELE C-KN č.641 A 643/4 (k.ú. Okružná)

Navrhovaná miestna obslužná komunikácia funkčnej triedy C3 je novou z časti rekonštruovanou komunikáciou v novovznikajúcej obytnej zóne, ktorá je napojená na miestnu komunikačnú sieť. Cez túto komunikáciu sa obyvatelia dostanú priamo na štátnu cestu III. triedy č.3434, ktorá sa napája na štátnu cestu I/68. Navrhovaná cesta je v celom úseku dvojpruhová, obojsmerná, smerovo nerozdelená, funkčnej triedy C3 klasifikovaná ako MOU 6,5/30 s ľavostranným chodníkom šírky 1,50m a bezpečnostnou rezervou šírky 0,50m, ktorú tvorí odvodňovací žľab. Vedená je v intraviláne obce Okružná na parcele č.641 a 643/4 C-KN. Bude slúžiť pre osobnú dopravu a nákladnú obslužnú dopravu. Komunikácia je ukončená obratiskom na parcele č.643/4.

Šírkové usporiadanie komunikácie

Šírkové usporiadanie komunikácie zodpovedá funkčnej triede C3 MOU 6,5/30.

- jazdný pruh: $a = 2 \times 2,75\text{m}$
- bezp. rezerva: $c = 2 \times 0,50\text{m}$ /ľavostranná bezpečnostná rezerva tvorená priekopou/
SPOLU: 6,50 m

V celej dĺžke je navrhnutý ľavostranný chodník šírky 1,50m.

Navrhované kapacity:

Celková dĺžka navrhovaných komunikácií 164,00 m (spolu s obratiskom)

Konštrukcia komunikácie:

- ASFALTOVÝ BETÓN	ACO 11-II	50mm	STN EN 13108-1
- SPOJOVACÍ ASFALTOVÝ POSTREK		min. 0,5kg/m ²	

- OBALOVANÉ KAMENIVO	ACP 16-II	100mm	STN EN 13108-1
- ŠTRKODRVINA	ŠD 31,5(45) G/C	200mm	STN EN 13285
- ŠTRKODRVINA	ŠD 31,5(45) G/C	250mm	STN EN 13285

Pláň uvažovaná $E_{p,n} = 45\text{MPa}$.

Konštrukcia nového chodníka:

- BETÓNOVÁ ZÁMKOVÁ DLAŽBA		60mm	
- PIESKOVÝ PODSYP		30mm	
- PODKLADNÝ BETÓN	C12/15	100mm	
- ŠTRKODRVINA	ŠD 31,5(45) G/C	2x150mm	STN EN 13285

Pláň uvažovaná $E_{p,n} = 30\text{MPa}$.

Odvodnenie

Zrážková voda z vozovky bude odvedená jednostranným sklonom vozovky (4,00%) ku ľavej krajnici kde navrhujeme zrealizovať priekopu tvorená pridlažbou šírky 0,5m a cestného obrubníka 15x26 bez skosenia. Hĺbka priekopy bude 100mm. Priekopa bude na začiatku zaústená do prefa priekopy tvaru U šírky 0,50m. Do tejto priekopy sa taktiež zaústi priečny odvodňovací líniový žľab DN500 s pororostom E600, aby voda z novej komunikácie nestekala na existujúcu komunikáciu, ale dostala sa do priekopy. Zemná pláň bude vyspádovaná do drenáže vyústenej taktiež do existujúcej priekopy. Existujúcu pravostrannú zemnú priekopu na začiatku úseku navrhujeme ponechať.

SO 102-00 MIESTNA KOMUNIKÁCIA NA PARCELE C-KN č.675 (k.ú. Okružná)

Navrhovaná miestna obslužná komunikácia funkčnej triedy C3 je novou v plánovanej obytnej zóne, ktorá je napojená na miestnu komunikačnú sieť. Cez túto komunikáciu sa obyvatelia dostanú priamo na štátnu cestu III. triedy č.3434, ktorá sa napája na štátnu cestu I/68. Navrhovaná cesta je v celom úseku dvojpruhová, obojsmerná, smerovo nerozdelená, funkčnej triedy C3 klasifikovanú ako MOU 6,5/30 s pravostranným chodníkom šírky 1,50m a bezpečnostnou rezervou šírky 0,50m, ktorú tvorí odvodňovací žľab. Vedená je v intraviláne obce Okružná na parcele č.675 C-KN. Bude slúžiť pre osobnú dopravu a nákladnú obslužnú dopravu. Komunikácia je ukončená obratiskom, keďže sa jedná o slepú ulicu.

Šírkové usporiadanie komunikácie

Šírkové usporiadanie komunikácie zodpovedá funkčnej triede C3 MOU 6,5/30.

- jazdný pruh: $a = 2 \times 2,75\text{m}$
 - bezp. rezerva: $c = 2 \times 0,50\text{m}$ /ľavostranná bezpečnostná rezerva tvorená priekopou/
- SPOLU: 6,50 m

V celej dĺžke - po obratisko je navrhnutý ľavostranný chodník šírky 1,50m.

Navrhované kapacity:

Celková dĺžka navrhovaných komunikácií 167,00 m (spolu s obratiskom)

Konštrukcia komunikácie:

- ASFALTOVÝ BETÓN	ACO 11-II	50mm	STN EN 13108-1
- SPOJOVACÍ ASFALTOVÝ POSTREK		min. 0,5kg/m ²	
- OBALOVANÉ KAMENIVO	ACP 16-II	100mm	STN EN 13108-1
- ŠTRKODRVINA	ŠD 31,5(45) G/C	200mm	STN EN 13285
- ŠTRKODRVINA	ŠD 31,5(45) G/C	250mm	STN EN 13285

Pláň uvažovaná $E_{p,n} = 45\text{MPa}$.

Konštrukcia nového chodníka:

- BETÓNOVÁ ZÁMKOVÁ DLAŽBA	60mm
- PIESKOVÝ PODSYP	30mm
- PODKLADNÝ BETÓN	C12/15

- ŠTRKODRVINA ŠD 31,5(45) G/C 2x150mm STN EN 13285

Pláň uvažovaná $E_{p,n} = 30\text{MPa}$.

Odvodnenie

Zrážková voda z vozovky bude odvedená jednostranným sklonom vozovky (4,00%) ku pravej krajnici kde navrhujeme zrealizovať priekopu tvorená pridlažbou šírky 0,5m a cestného obrubníka 15x26. Hĺbka priekopy bude 100mm. Priekopa bude na konci zaústená do uličnej vpuste 500x500, ktorá bude vyústená potrubím DN200 do potoka. Po ľavej strane navrhujeme od km 0,065 osadiť prefabrikovanú priekopu tvaru U, vyvedenú až do miestneho potoka.

Pláň pod vozovkou bude vyspádovaná do hĺbkového drénu, ktorý sa vyvedie mimo zemného telesa do príslušného recipientu.

SO 103-00 MIESTNA KOMUNIKÁCIA NA PARCELE C-KN č.736 (k.ú. Okružná)

Navrhovaná miestna obslužná komunikácia funkčnej triedy C3 je novou v plánovanej obytnej zóne, ktorá je napojená na miestnu komunikačnú sieť. Cez túto komunikáciu sa obyvatelia dostanú priamo na štátnu cestu III. triedy č.3434, ktorá sa napája na štátnu cestu I/68. Navrhovaná cesta je v celom úseku dvojpruhová, obojsmerná, smerovo nerozdelená, funkčnej triedy C3 klasifikovaná ako MOU 6,5/30 s pravostranným chodníkom šírky 1,00m /vzhľadom na priestorové obmedzenie/, resp. 2,00m. Vedená je v intraviláne obce Okružná na parcele č.536, 741 a 842 C-KN pozdĺž cintorína smerom k plánovanej materskej škole. Bude slúžiť pre osobnú dopravu a nákladnú obslužnú dopravu. Komunikácia bude napojená na spevnené plochy pred materskou školou /plánované/ a následne bude pokračovať do novej plánovanej obytnej zóny.

Šírkové usporiadanie komunikácie

Šírkové usporiadanie komunikácie zodpovedá funkčnej triede C3 MOU 6,5/30.

- jazdný pruh: $a=2 \times 2,75\text{m}$

SPOLU: 5,50 m

Po pravej strane je navrhnutý chodník šírky 1,0 a 2,0m.

Navrhované kapacity:

Celková dĺžka navrhovaných komunikácií 178,53,00 m

Konštrukcia komunikácie:

- ASFALTOVÝ BETÓN	ACO 11-II	50mm	STN EN 13108-1
- SPOJOVACÍ ASFALTOVÝ POSTREK		min. 0,5kg/m ²	
- OBAĽOVANÉ KAMENIVO	ACP 16-II	100mm	STN EN 13108-1
- ŠTRKODRVINA	ŠD 31,5(45) G/C	200mm	STN EN 13285
- ŠTRKODRVINA	ŠD 31,5(45) G/C	250mm	STN EN 13285

Pláň uvažovaná $E_{p,n} = 45\text{MPa}$.

Konštrukcia nového chodníka:

- BETÓNOVÁ ZÁMKOVÁ DLAŽBA		60mm	
- PIESKOVÝ PODSYP		30mm	
- PODKLADNÝ BETÓN C12/15		100mm	
- ŠTRKODRVINA	ŠD 31,5(45) G/C	2x150mm	STN EN 13285

Pláň uvažovaná $E_{p,n} = 30\text{MPa}$.

Odvodnenie

Zrážková voda z vozovky bude odvedená jednostranným sklonom vozovky (2,00%) ku ľavej krajnici kde voda odtečie priamo do potoka. Na začiatku úseku je priečne cez vozovku osadený líniový žľab DN300, ktorý zachytí zrážkovú vodu a odvedie priamo do potoka.

Pre umiestnenie stavby sa určujú tieto podmienky:

1. Stavba bude umiestnená na pozemkoch tak, ako je zakreslené na priloženom situačnom výkrese.
2. Stavba bude umiestnená v súlade so všeobecno-technickými požiadavkami na výstavbu.
3. Pred zahájením výkopových prác je stavebník povinný zaistiť si u príslušných organizácií vytýčenie inžinierskych sietí v trase vedenia stavby a zabezpečiť, aby nedošlo k ich poškodeniu.
4. Po ukončení výstavby bude terén daný do pôvodného stavu.
5. Zabezpečiť, aby realizácia plánovanej výstavby svojou prevádzkou nespôsobila zhoršenie prirodzených vlastností okolitých pozemkov.
6. Stavebník je povinný zemné práce realizovať v súlade s § 48 ods. 3 zákona č. 50/1976 Zb. v znení prísl. noviel, pri zemných prácach nenarušiť stabilitu vedľajších stavieb.
7. Stavebník je povinný dbať na to, aby pri uskutočňovaní stavebných prác nedošlo k spôsobeniu škôd na cudzích nehnuteľnostiach a majetku.
8. Stavenisko ja povinný stavebník zabezpečiť v zmysle § 43i ods. 3 z.č. 50/1976 Zb. v znení prísl. noviel.
9. Investor je povinný v trase ryhy vykonať skrývku kultúrnej vrstvy pôdy a túto použiť na zúrodnenie.
10. Investor je povinný zabezpečiť náhradu prípadnej škody na súkromnom, alebo inom majetku.
11. Stavebník je povinný v zmysle ustanovenia § 40 Pamiatkového zákona a § 127 Stavebného zákona, oznámiť archeologický nález Krajskému pamiatkovému úradu v Prešove a urobiť nevyhnutné opatrenia, aby sa nález nepoškodil a nezničil.
12. Stavebník je povinný nakladať s odpadom v zmysle Zákona č.223/2001 Z.z. o odpadoch v znení neskorších predpisov a príslušných Vyhlášok k tomuto zákonu. Priestor na zhromažďovanie odpadov navrhnuť tak, aby nedošlo k nežiaducemu vplyvu na životné prostredie a aby nedošlo k poškodeniu hmotného majetku.
13. **Stavebník je povinný dodržať požiadavky predložené v stanoviskách dotknutých orgánov a organizácií. Stavebník je povinný plniť všetky podmienky, za ktorých je stavba umiestnená, po doručení tohto rozhodnutia ich berie na vedomie a sú preňho záväzné.**
14. **Stavebník je povinný dodržať požiadavky predložené v stanovisku KPÚ Prešov, Hlavná 115, 080 01 Prešov, zo dňa 01.10.2021, pod číslom KPUPO-2021/20042-2/80845/HM.**
15. Stavebník je povinný potvrdiť si právoplatnosť územného rozhodnutia na tunajšom oddelení po uplynutí 15 dňovej lehoty určenej na možnosť odvolania sa.

Rozhodnutie o námietkach účastníkov konania – **neboli vznesené:**

Odôvodnenie:

Dňa 13.08.2021 navrhovateľ **Obec Okružná, Okružná 15, 082 12 Kapušany**, podal návrh na vydanie územného rozhodnutia o umiestnení líniovej, inžinierskej stavby: „**Miestne komunikácie – SO 100-00, SO 101-00, SO 102-00, SO 103-00**“ na pozemkoch na parcele č. **KN-C 641, 643/4, 675, 736 a 807**, kat. územie Okružná. Uvedeným dňom bolo začaté územné konanie.

Stavebný úrad dňa 16.08.2021 oznámil začatie územného konania všetkým známym účastníkom konania a dotknutým orgánom a organizáciám. Od prerokovania návrhu a ústneho pojednávania spojeného s miestnym zisťovaním upustil vzhľadom k tomu, že sú dobre známe pomery na stavenisku a žiadosť poskytuje dostatočný podklad pre posúdenie navrhovanej stavby v zmysle § 36 ods. 2 stavebného zákona a aj vzhľadom k výnimočnému stavu v krajine (vírusová epidémia).

Stavebný úrad zaistil vzájomný súlad predložených stanovísk dotknutých orgánov a organizácií vyžadovaných osobitnými predpismi, zabezpečil plnenie požiadaviek vlastníkov a správcov sietí technického vybavenia na napojenie a tieto stanoviská a požiadavky zahrnul do podmienok tohto rozhodnutia.

Skonštatovalo sa, že umiestnenie stavby je v súlade so schválenou územno-plánovacou dokumentáciou pre dotknuté územie a projektová dokumentácia pre územné rozhodnutie navrhovanej stavby vyhovuje všeobecno-technickým požiadavkám na výstavbu podľa ustanovení podľa č. 532/2002 Z.z., ktorou sa ustanovujú podrobnosti o všeobecno-technických požiadavkách na výstavbu a o všeobecných technických požiadavkách na stavby užívané osobami s obmedzenou schopnosťou pohybu a orientácie.

Rozhodnutie o námietkach účastníkov konania – **neboli vznesené:**

Na základe uvedených skutočností stavebný úrad rozhodol tak, ako je uvedené vo výrokovvej časti tohto rozhodnutia.

Upozornenie:

Územné rozhodnutie má podľa § 40 ods. 1 stavebného zákona platnosť 3 roky odo dňa nadobudnutia právoplatnosti tohto rozhodnutia. Nestradí však platnosť, ak bude v tejto lehote podaná žiadosť o stavebné povolenie predmetnej stavby. Toto rozhodnutie stráca platnosť dňom, keď stavebnému úradu bude doručené oznámenie navrhovateľa alebo jeho právneho zástupcu o tom, že upustil od zámeru, ku ktorému sa rozhodnutie vťahuje.

Poučenie:

Podľa § 53 a § 54 zákona č. 71/1967 Zb. o správnom konaní (správny poriadok) v znení neskorších predpisov proti tomuto rozhodnutiu možno podať odvolanie v lehote 15 dní odo dňa oznámenia rozhodnutia. Odvolanie sa podáva na Mesto Prešov – Obvodný úrad v Prešove, Odbor výstavby a bytovej politiky – cestou tunajšieho úradu. Po vyčerpaní riadnych opravných prostriedkov je toto rozhodnutie preskúmateľné súdom.



Mgr. Martina MATEJOVÁ
starostka obce Nemcovce

Doručí sa:

1. Ostatní účastníci – verejnou vyhláškou
SÚ - spis

Na vedomie:

2. Obec Okružná, Okružná 15, 082 12 Kapušany
3. Obec Nemcovce, Nemcovce 93, 082 12 Kapušany
4. Projektant : Ing. Ľuboš Mašlej – MALSTATIS s.r.o., Sabinovská 18, 080 01 Prešov
5. Okresný úrad Prešov, Odbor cestnej dopravy a pozemných komunikácií, Námestie mieru 3, 080 01 Prešov
6. SPP Mlynské Nivy 44/b 825 11 Bratislava
7. VVS a.s. Kúpeľná 3 080 01 Prešov
8. VSD a.s. Mlynská 31 042 91 Košice
9. KPÚ Hlavná 115 080 01 Prešov
10. Slovak Telekom a.s. Bajkalská 28 817 62 Bratislava
11. RÚVZ Jána Hollého 5 080 01 Prešov
12. SVP š.p. Medzi mostami 2 041 59 Košice
13. Slov. pozem. fond Búdkova 36 817 15 Bratislava 1
14. OR HaZZ Požiarnická 1 080 01 Prešov

Poučenie:

Táto verejná vyhláška, ktorou sa oznamuje územné rozhodnutie, musí byť vyvesená spolu so situáciou umiestnenia stavby v súlade s ustanovením § 26 odst. 2) zák. č. 71/1967 Zb. o správnom konaní po dobu 15 dní na úradnej tabuli Obce Okružná a zverejnená na internetovej stránke dotknutých obcí.

Posledný deň tejto lehoty je dňom doručenia oznámenia o územnom rozhodnutí.

Do lehoty sa nezapočítava v súlade s § 26 odst. 2) zák. č. 71/1967 Zb. o správnom konaní, v znení jeho noviel deň, keď došlo ku skutočnosti určujúcej začiatok lehoty, t.j. deň keď došlo k vyveseniu tejto verejnej vyhlášky.

Ak koniec lehoty pripadne na deň pracovného pokoja, je posledným dňom lehoty najbližší budúci pracovný týždeň.

Úradný záznam:

Verejná vyhláška bola vyvesená na úradnej tabuli obce Okružná

dňa.....

24. 05. 2024



pečiatka a podpis

Verejná vyhláška bola zvesená z úradnej tabule obce Okružná

dňa.....

pečiatka a podpis

REVÍZIA/DÁTUM	VYPRACOVAL	PODPIS

SADA ČÍSLO



AUTORIZAČNÁ PEČIATKA

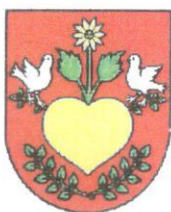
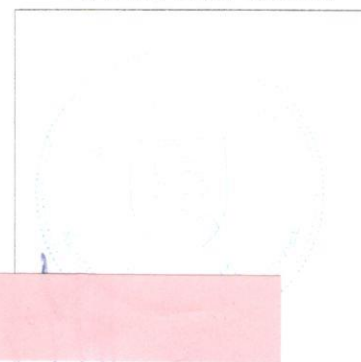

	DÁTUM	MENO	PODPIS	 Sabinovská 18, Prešov tel.: 0908 927 297 mail: malstatissto@gmail.com			
VYPRACOVAL:	04/2021	ING. I. MAŠLEJ					
KONTROLOVAL:	04/2021	ING. I. MAŠLEJ					
ZODP. PROJEKTANT:	04/2021	ING. I. MAŠLEJ					
MIESTO : k.ú. Okružná, p.č. 675 C-KN			FORMÁT:		2xA4		
INVESTOR: Obec Okružná, Obecný úrad č.15, 082 12 Kapušany			DÁTUM:		APRÍL/2021		
STAVBA :	VÝSTAVBA MIESTNYCH KOMUNIKÁCIÍ V OBCI OKRUŽNÁ			STUPEŇ:	DSP		
				PROFESIA:	-		
OBJEKT : SO 102-00: MIESTNA KOMUNIKÁCIA NA PARCELE C-KN č.675			Č.ZAKÁZKY:		02/2021		
OBSAH VÝKRESU: PREHLADNÁ SITUÁCIA			MIERKA:		ČÍSLO VÝKRESU: 1:1500 102-02		

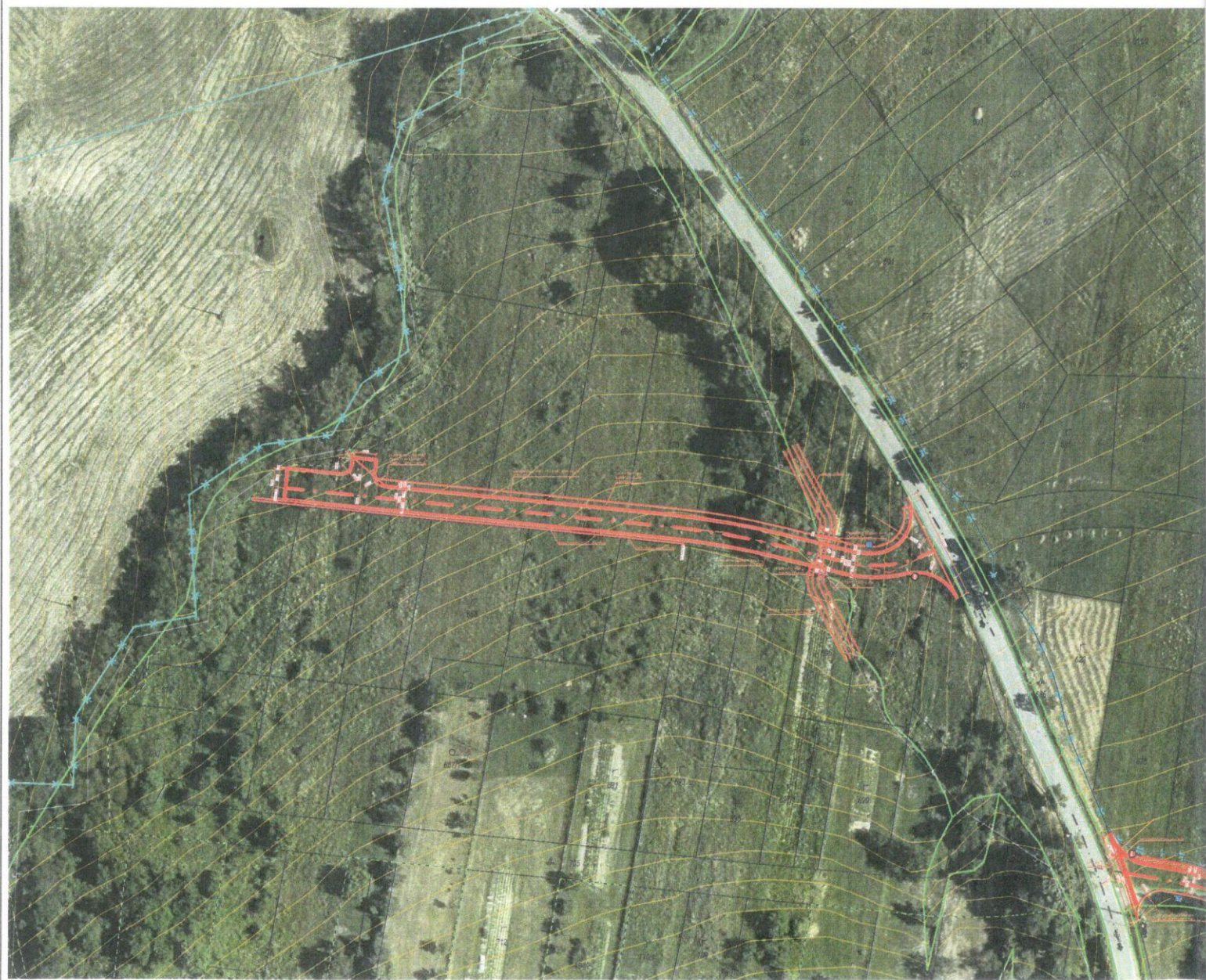
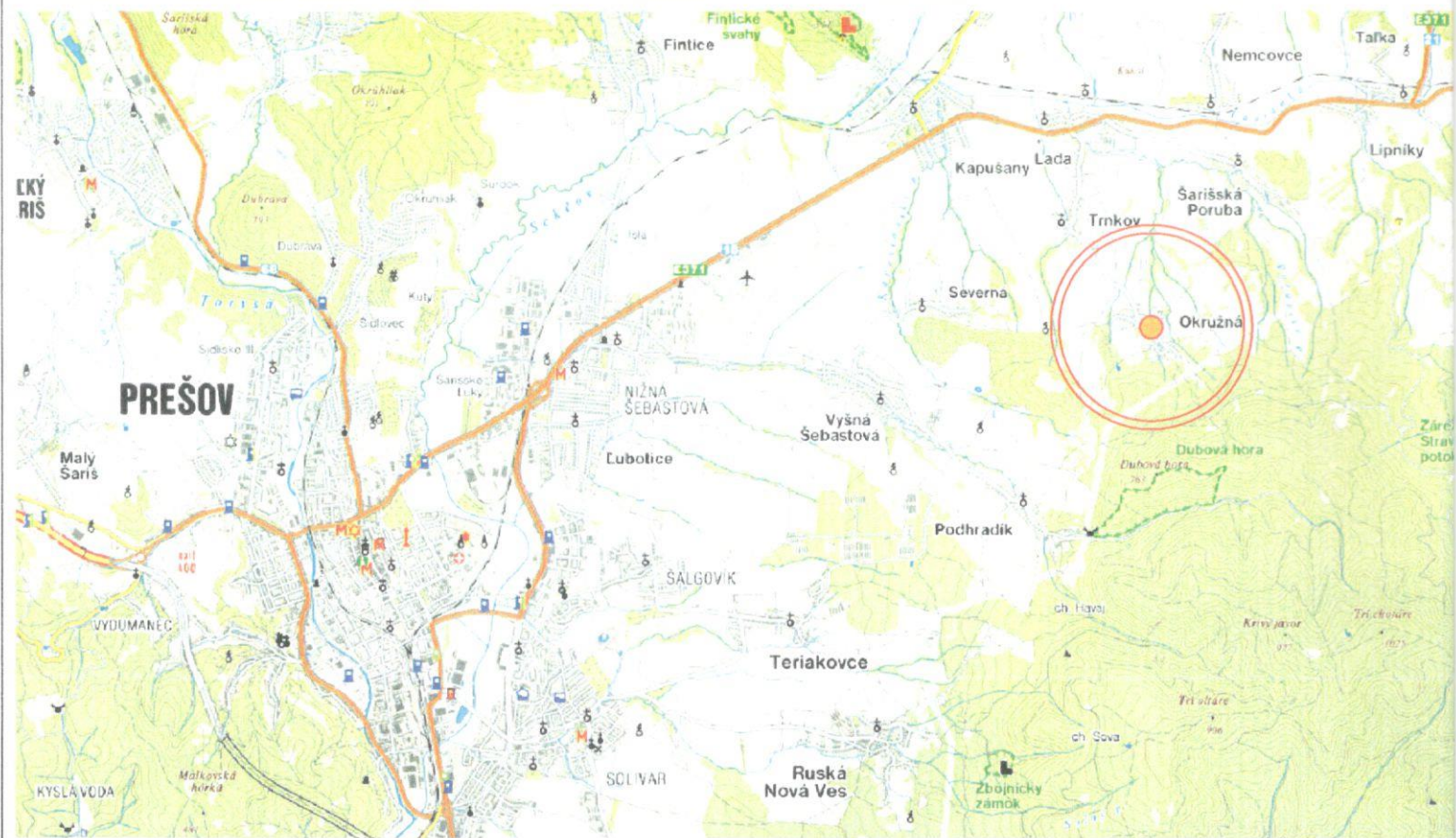



REVÍZIA/DÁTUM	VYPRACOVAL	PODPIS

SADA ČÍSLO

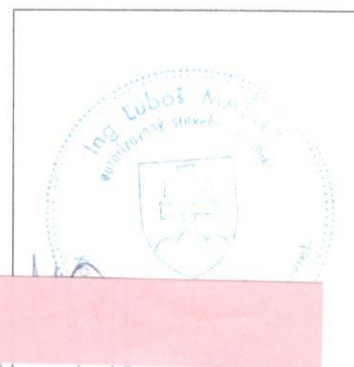

AUTORIZAČNÁ PEČIATKA



	DÁTUM	MENO	PODPIS	
VYPRACOVAL:	05/2021	ING. Ľ. MAŠLEJ		 Sabinovská 18, Prešov tel. : 0908 927 297 mail : malstatissro@gmail.com
KONTROLOVAL:	05/2021	ING. Ľ. MAŠLEJ		
ZODP. PROJEKTANT:	05/2021	ING. Ľ. MAŠLEJ		
MIESTO : k.ú. Okružná, p.č. 536 C-KN				FORMÁT: 2xA4
INVESTOR: Obec Okružná, Obecný úrad č.15, 082 12 Kapušany				DÁTUM: MÁJ/2021
STAVBA : VÝSTAVBA MIESTNYCH KOMUNIKÁCIÍ V OBCI OKRUŽNÁ				STUPEŇ: DSP
				PROFESIA: -
OBJEKT : SO 103-00: MIESTNA KOMUNIKÁCIA NA PARCELE C-KN č.536				Č. ZAKÁZKY: 02/2021
OBSAH VÝKRESU: PREHLADNÁ SITUÁCIA				MIERKA: 1:1500 ČÍSLO VÝKRESU: 103-02

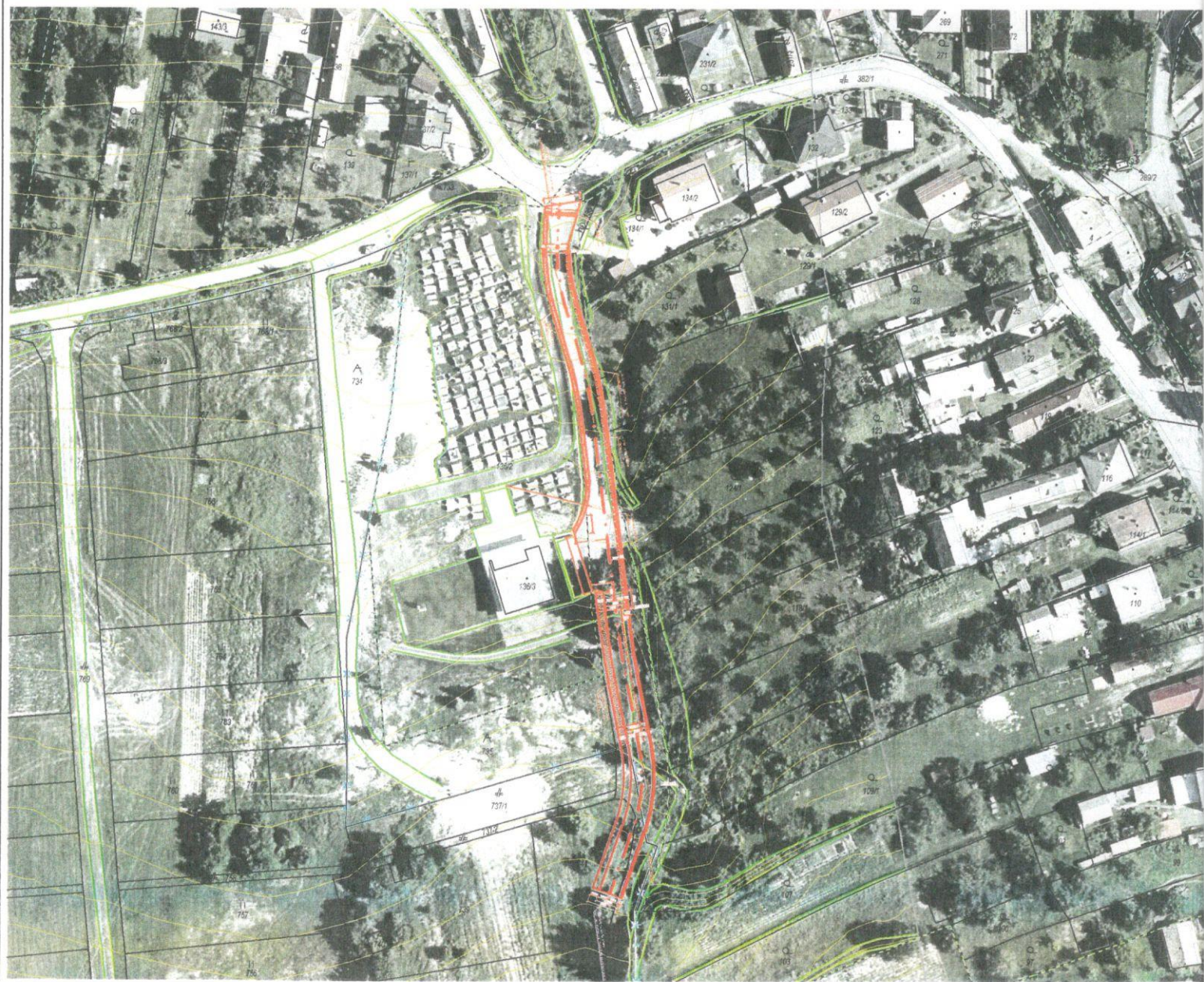
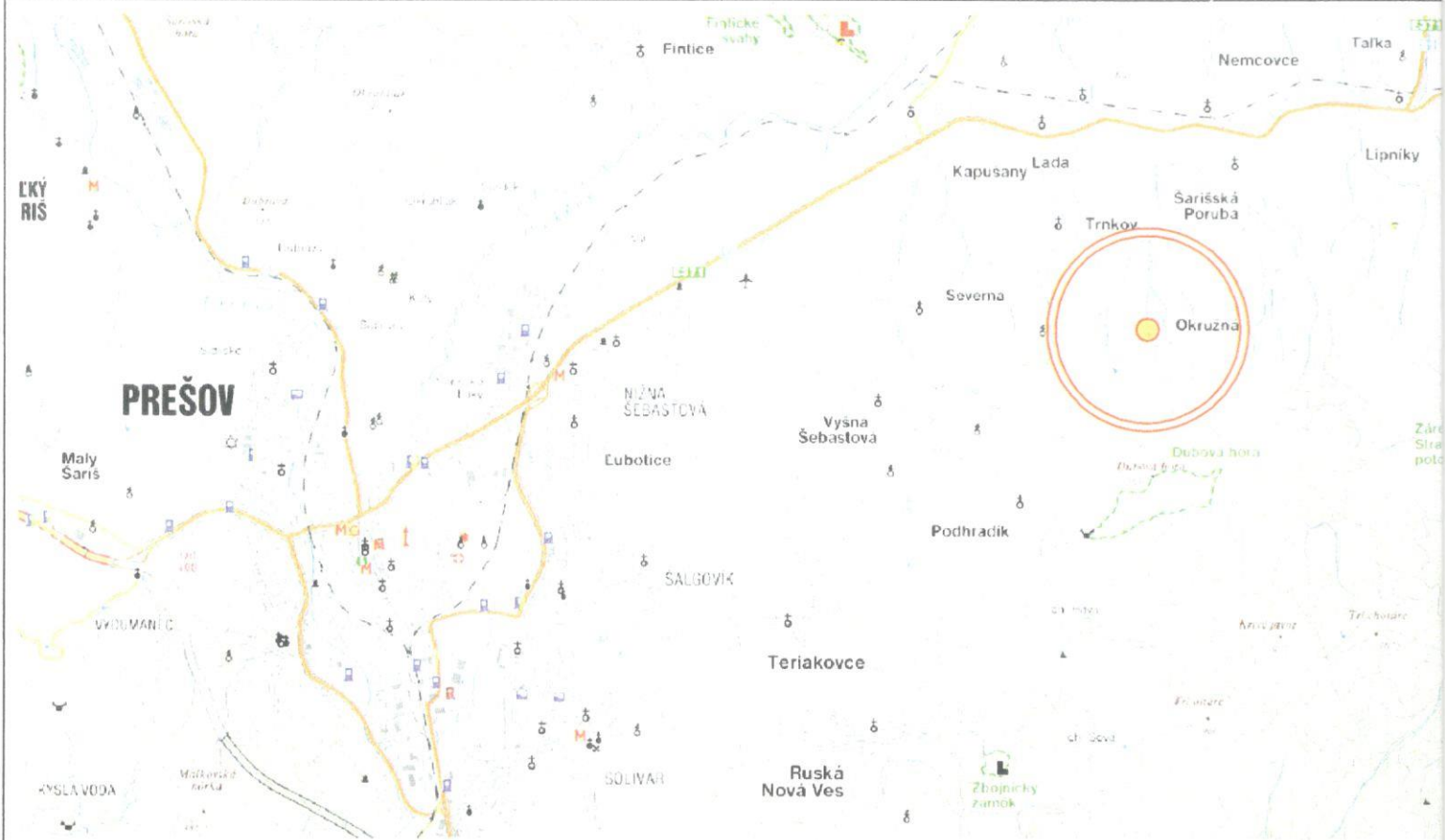

REVÍZIA/DÁTUM	VYPRACOVAL	PODPIS

SADA ČÍSLO



AUTORIZAČNÁ PEČIATKA



	DÁTUM	MENO	PODPIS	 Sabinovská 18, Prešov tel.: 0908 927 297 mail: malstatissro@gmail.com
VYPRACOVAL:	03/2021	ING. I. MAŠLEJ		
KONTROLOVAL:	03/2021	ING. I. MAŠLEJ		
ZODP. PROJEKTANT:	03/2021	ING. I. MAŠLEJ		
MIESTO : k.ú. Okružná, p.č. 641, 643/4 C-KN				FORMÁT: 2xA4
INVESTOR: Obec Okružná, Obecný úrad č.15, 082 12 Kapušany				DÁTUM: MAREC/2021
STAVBA :	VÝSTAVBA MIESTNYCH KOMUNIKÁCIÍ V OBCI OKRUŽNÁ			STUPEŇ: DSP
				PROFESIA: -
OBJEKT : SO 101-00: MIESTNA KOMUNIKÁCIA NA PARCELE C-KN č.641 A 643/4				Č. ZAKÁZKY: 02/2021
OBSAH VÝKRESU: PREHLADNÁ SITUÁCIA				MIERKA: 1:2000 ČÍSLO VÝKRESU: 101-02

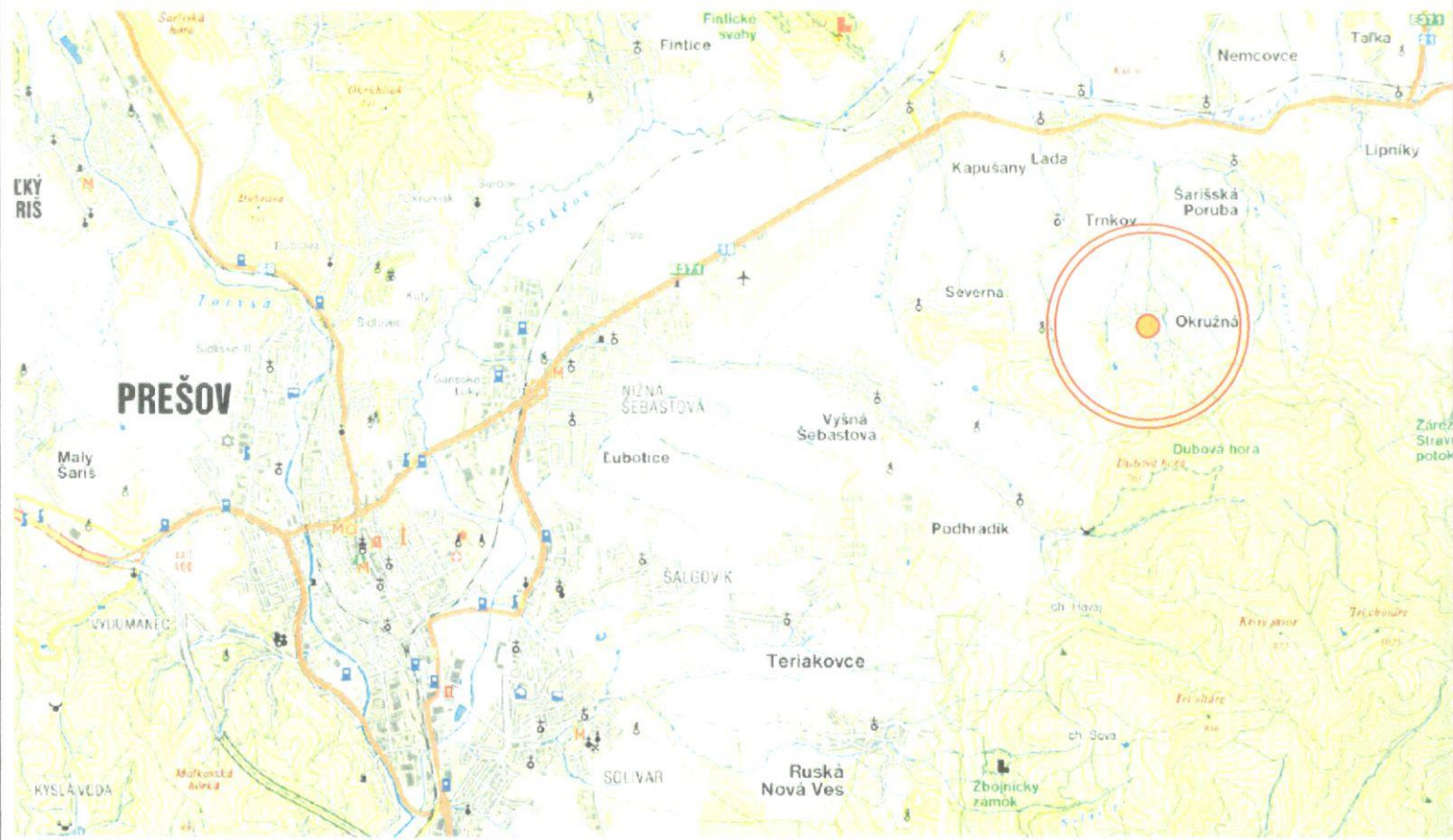

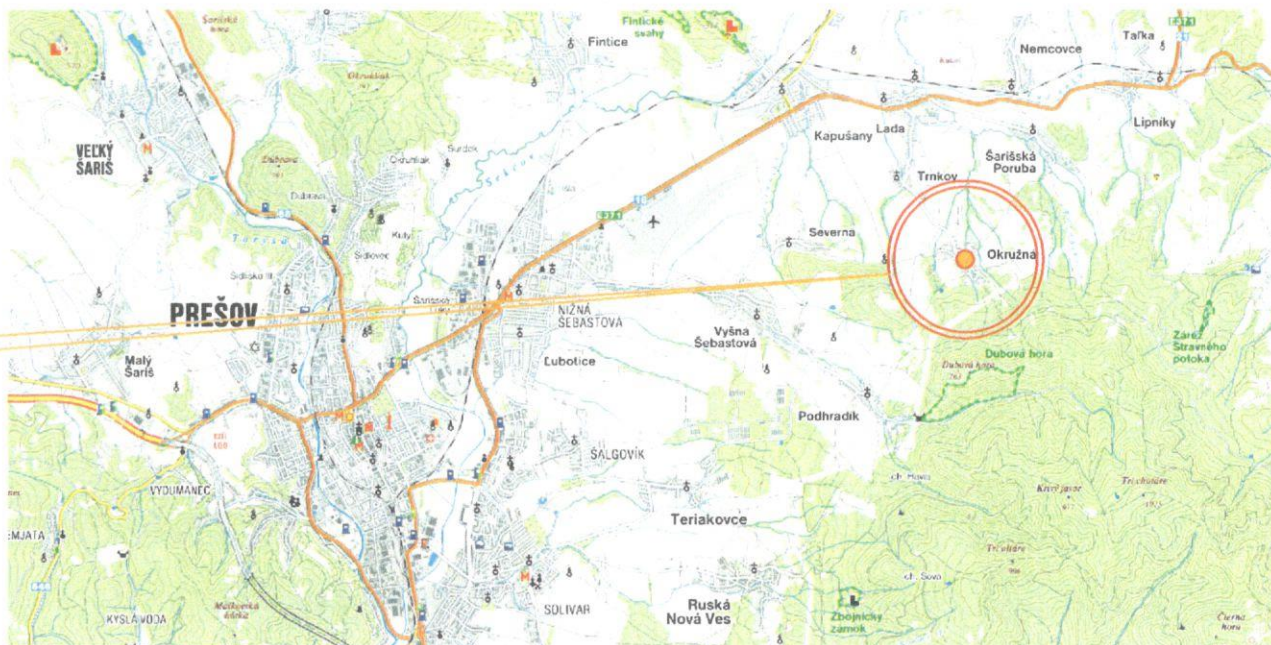

REVÍZIA/DÁTUM	VYPRACOVAL	PODPIS

SADA ČÍSLO

3

AUTORIZAČNÁ PEČIATKA



	DÁTUM	MENO	PODPIS	
VYPRACOVAL:	06/2019	ING. Ľ. MAŠLEJ		 Sabinovská 18, Prešov tel. : 0908 927 297 mail : malstatisro@gmail.com
KONTROLOVAL:	06/2019	ING. Ľ. MAŠLEJ		
ZODP. PROJEKTANT:	06/2019	ING. Ľ. MAŠLEJ		
MIESTO : k.ú. Okružná, p.č. 807 C-KN				FORMÁT: 2xA4
INVESTOR: Obec Okružná, Obecný úrad č.15, 082 12 Kapušany				DÁTUM: JÚN/2019
STAVBA : VÝSTAVBA OBSLUŽNEJ KOMUNIKÁCIE V OBCI OKRUŽNÁ				STUPEŇ: DSP
				PROFESIA: -
OBJEKT : SO 100-00: MIESTNA KOMUNIKÁCIA FUNKČNEJ TRIEDY C3				Č.ZAKÁZKY: 16/2019
OBSAH VÝKRESU: PREHĽADNÁ SITUÁCIA				MIERKA: 1:_ ČÍSLO VÝKRESU: 100-02

